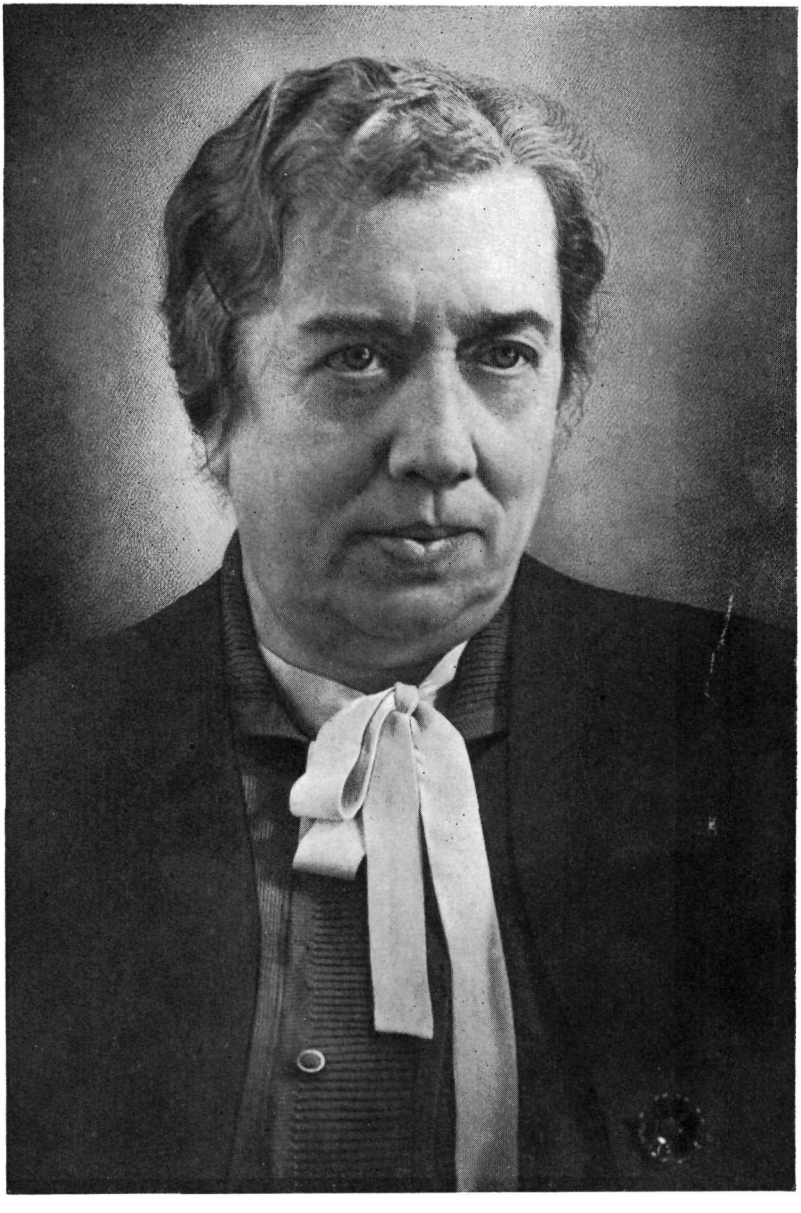

Чл.-корр. АН СССР В. П. Адрианова-Перетц.